

**OPTIE: LEVENSLoop**

voorgevel - 1:100

doorsnede - 1:100



**OPTIE: DAKKAPEL**

linkergevel - 1:100

achtergevel - 1:100

doorsnede - 1:100



situatie verkooptekeningen - 1:500



**OPTIE: LEVENSLoop**

begane grond - 1:50



eerste verdieping - 1:50

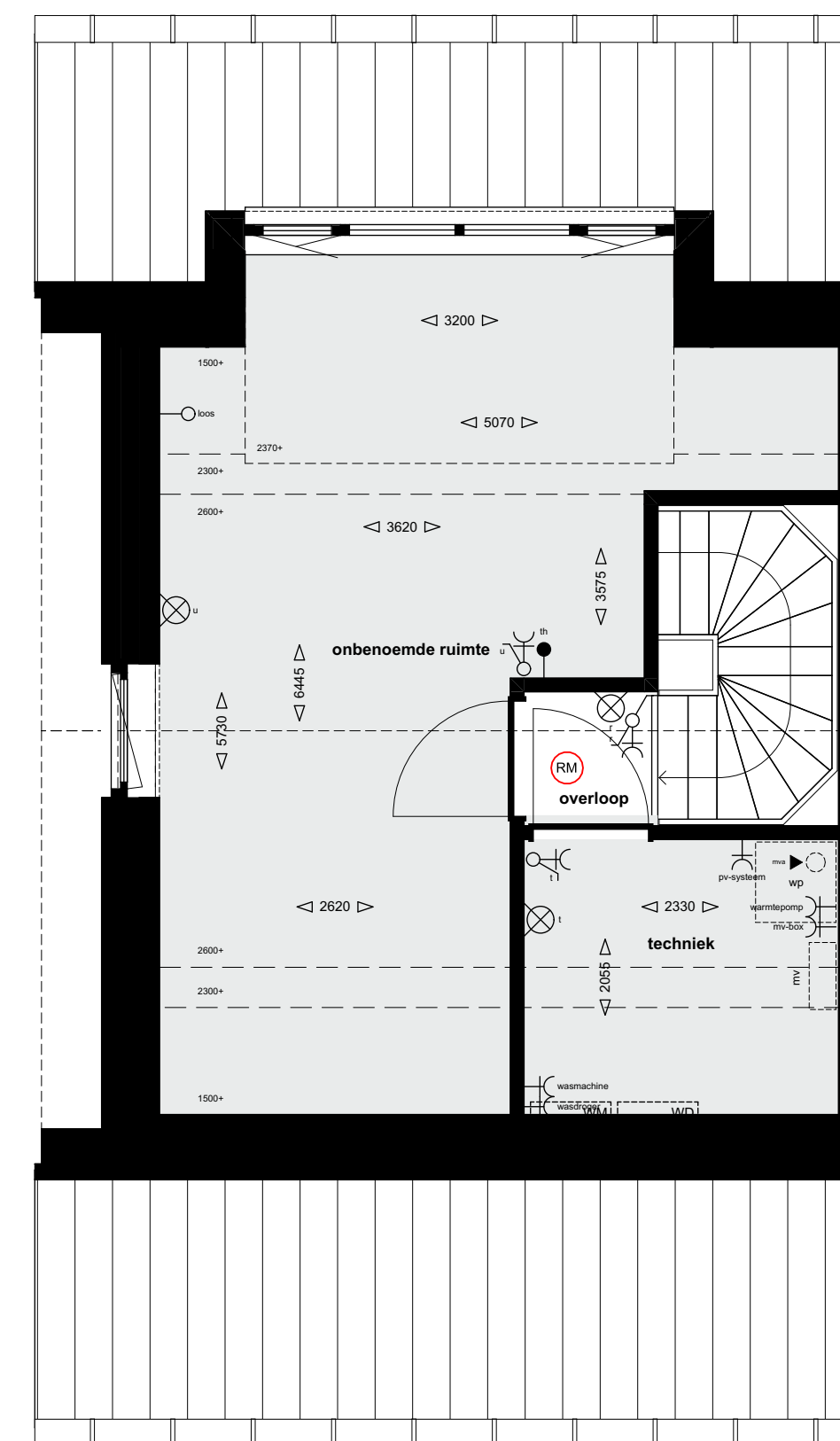

**OPTIE: DAKKAPEL**

tweede verdieping - 1:50

**BOUWNUMMERS 12 / 14 / 16  
- OPTIES**

- Renvooi**
- enkele wandcontactdoos
  - dubbele wandcontactdoos
  - enkelpolige schakelaar
  - tweepolige schakelaar
  - wisselschakelaar
  - loze leiding naar meterkast
  - bedrade leiding
  - thermostat
  - schelzoemer
  - bedrukker
  - cap centraal aardpunt
  - mvi mechanische ventilatie - afzuigpunt plafond (indicatieve positie)
  - plafondlichtpunt
  - wandlichtpunt
  - verdeler
  - rookmelder
  - radiator
  - loopdeur
  - PV-panels, aantallen en capaciteit conform EP-berekening
  - Losse builenberging (situatietekening): wordt geplaatst bij optie LEVENSLoop bij woningen van type A2 en A2s

De ingeschreven maten op de tekening zijn circa maten, hieraan kunnen geen rechten worden ontleend. Indien deze maatvoering tussen wanden is aangegeven, is daarbij geen rekening gehouden met enige wandafwerking.

Bouwkundige opties onder voorbehoud van goedkeuring van architect, constructeur, opdrachtgever en gemeente Helmond en/of verkrijgen van benodigde vergunning(en).

Indeling van ruimte benoemd als 'techniek' is indicatief.

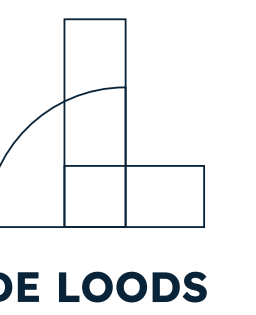

**Verkooptekening - type A2  
BOUWNUMMERS 12, 14 EN 16  
OPTIES**

Project: Houtsestraat Helmond  
Opdrachtgever: Interessant Vastgoed  
Projectnr: Z363  
Schaal: 1:50, 1:100, 1:500  
Datum: 30-09-2024

Wijziging	Gepland
Wijziging A	Gepland
Wijziging B	Gepland
Wijziging C	Gepland
Wijziging D	Gepland

Bladz. **VK-113**  
Form. A14 - 041d94

Boschweg 16, 5735 GV, Aarle-Rixtel  
T 0482 386700, www.deloops.nl

Alle maten en aantallen in het werk te controleren.  
© 2023 De Loods