

voorgevel - 1:100

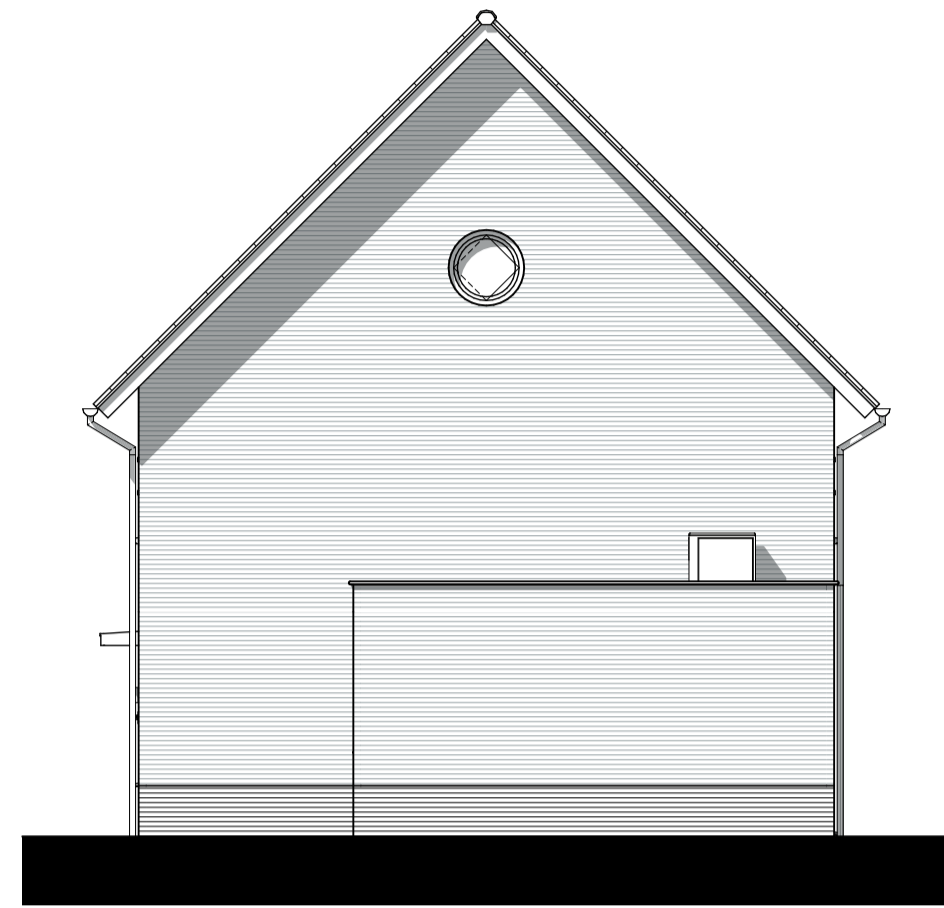

rechtgevel - 1:100

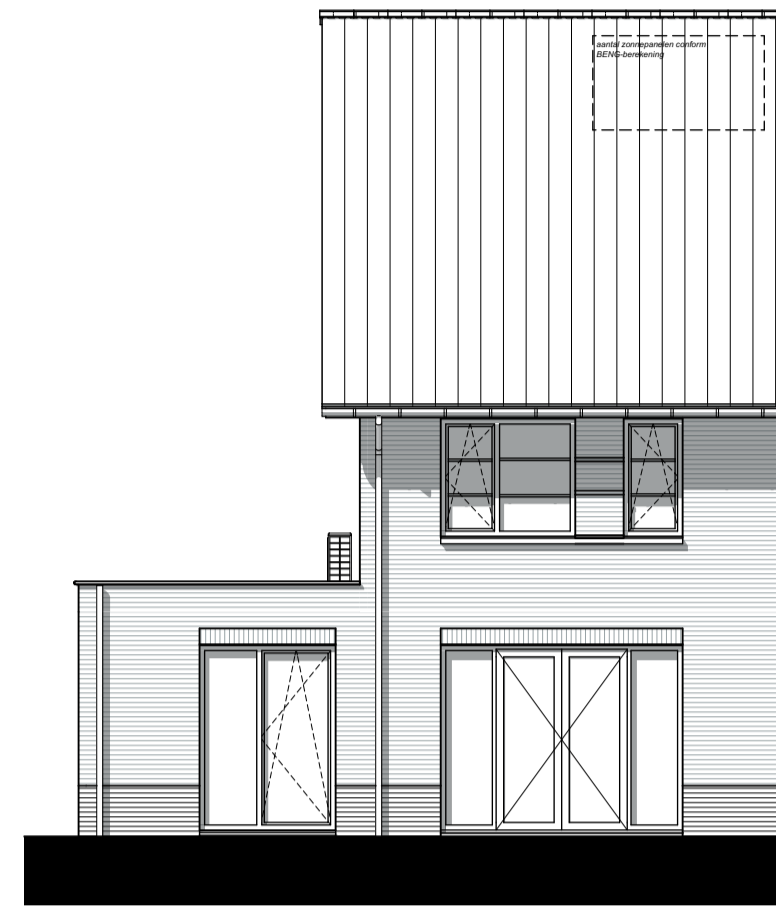

achtergevel - 1:100

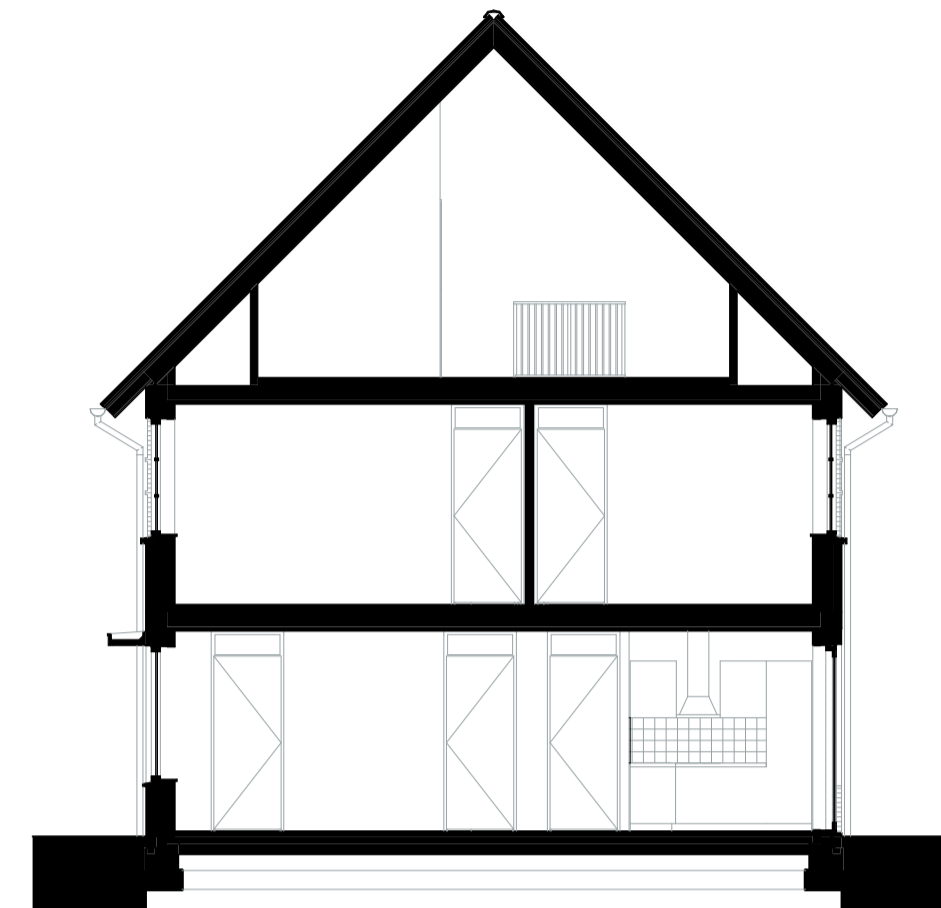

doorsnede - 1:100

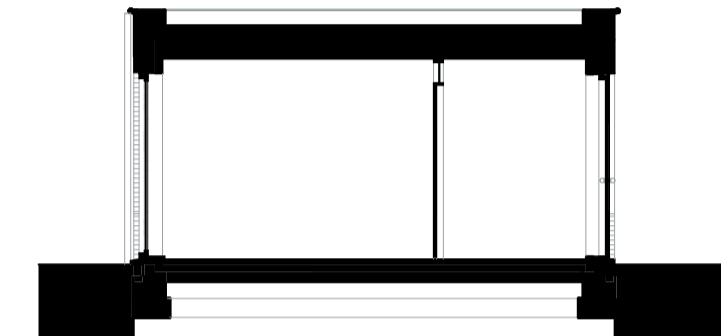

doorsnede - 1:100



situatie verkooptekeningen - 1:500



begane grond - 1:50

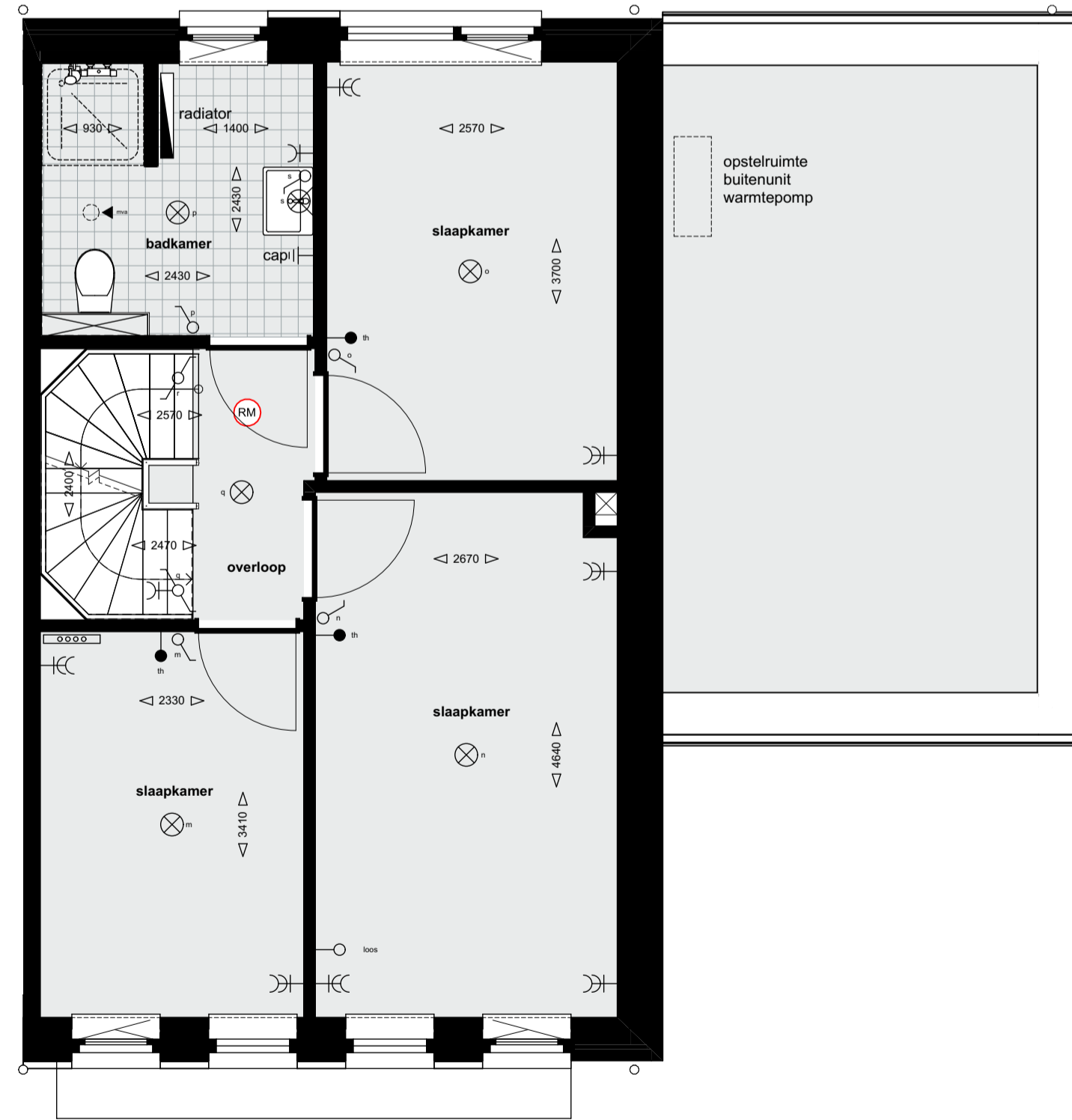

eerste verdieping - 1:50

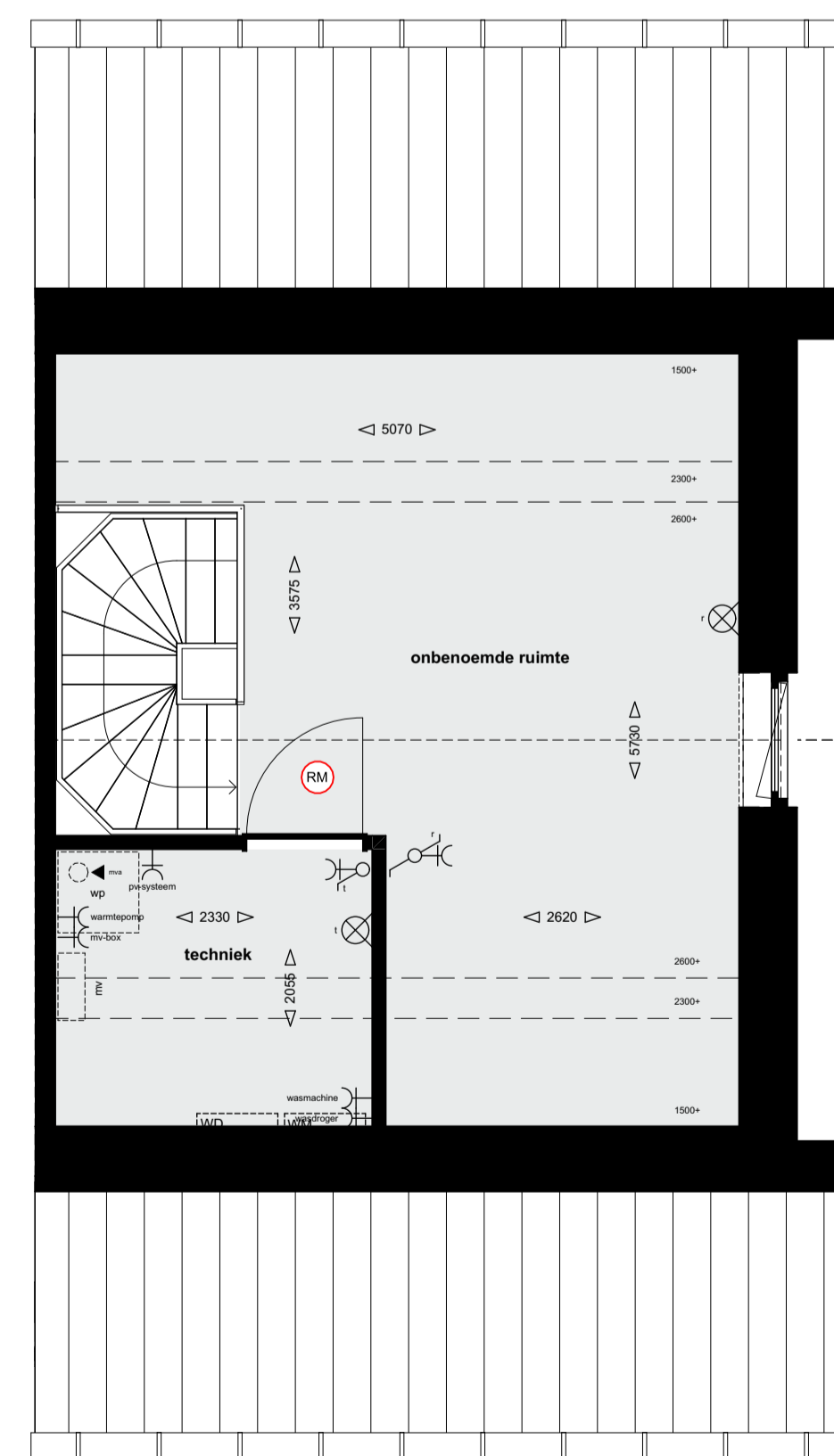

tweede verdieping - 1:50

BOUWNUMMER 11

- Renvooi**
- enkele wandcontactdoos
 - dubbele wandcontactdoos
 - enkelpolige schakelaar
 - tweepolige schakelaar
 - wisselschakelaar
 - loze leiding naar meterkast
 - bedrade leiding
 - th thermostaat
 - schelzoemer
 - bedrukker
 - cap centraal aardpunt
 - mvi mechanische ventilatie - afzuigpunt plafond (indicatieve positie)
 - plafondlichtpunt
 - wandlichtpunt
 - verdeiler
 - rookmelder
 - radiator
 - * loopdeur
 - PV-panelen, aantallen en capaciteit conform EP-berekening
 - Losse buitenberging (situatietekening): wordt geplaatst bij optie LEVENSLLOOP bij woningen van type A2 en A2s

De ingeschreven maten op de tekening zijn circa maten, hieraan kunnen geen rechten worden ontleend. Indien deze maatvoering tussen wanden is aangegeven, is daarbij geen rekening gehouden met enige wandafwerking.

Bouwkundige opties onder voorbehoud van goedkeuring van architect, constructeur, opdrachtgever en gemeente Helmond en/of verkrijgen van benodigde vergunning(en).

Indeling van ruimte benoemd als 'techniek' is indicatief.



Verkooptekening - type A4s
BOUWNUMMER 11

Project: Houtsestraat Helmond
Opdrachtgever: Interessant Vastgoed
Projectnr: Z363
Schaal: 1:50, 1:100, 1:500
Datum: 30-09-2024

Wijziging	Geplaatst
Wijziging A	Geplaatst
Wijziging B	Geplaatst
Wijziging C	Geplaatst
Wijziging D	Geplaatst

Bladz. VK-110
Form. A1-L-041d94

Boschweg 16, 5735 GV, Aarle-Rixtel
T 0482 386700, www.deloops.nl

Alle maten en aantallen in het werk te controleren.
© 2023 De Loods