

voorgevel - 1:100

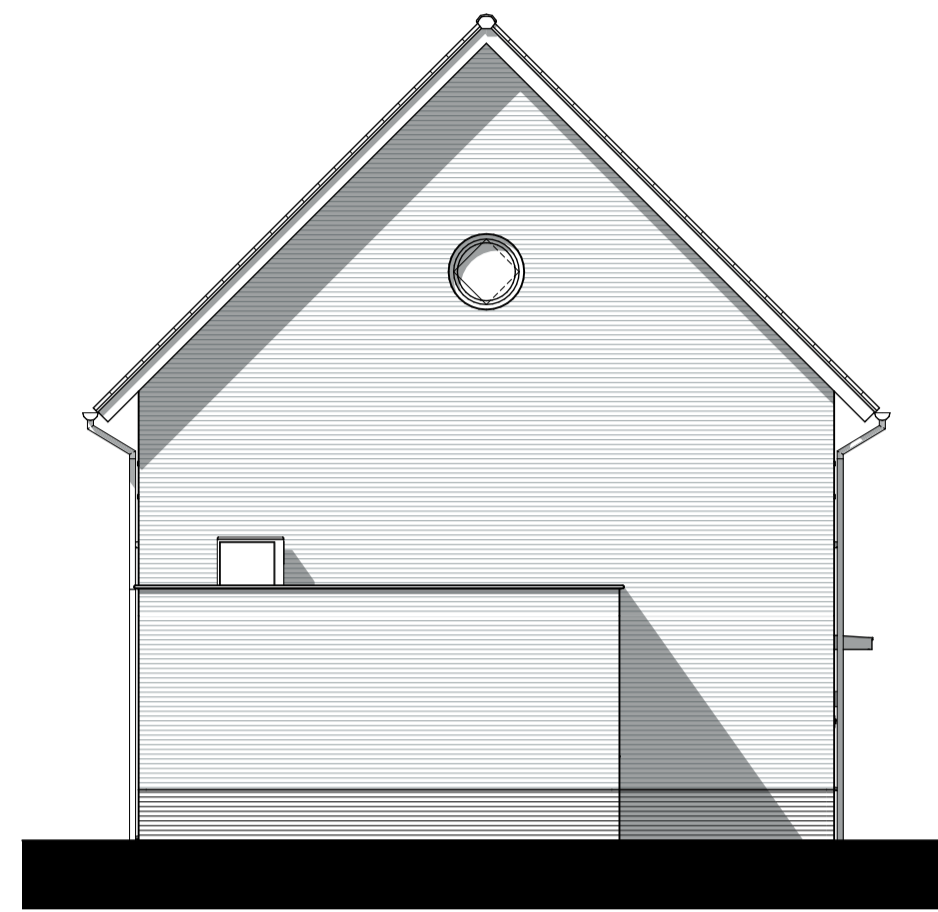

linkergevel - 1:100

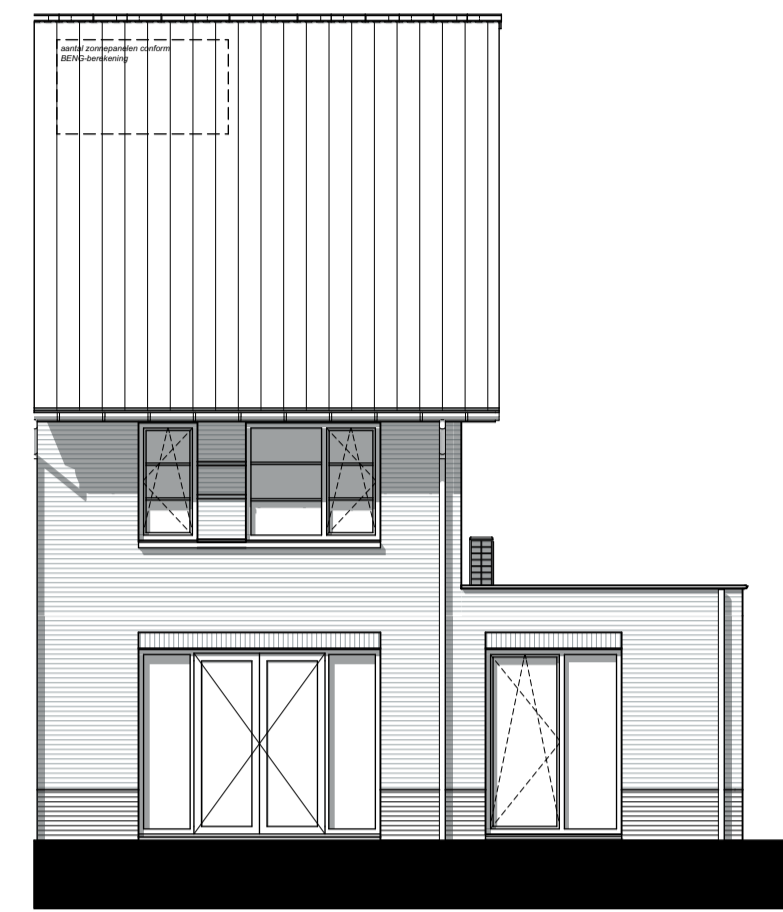

achtergevel - 1:100

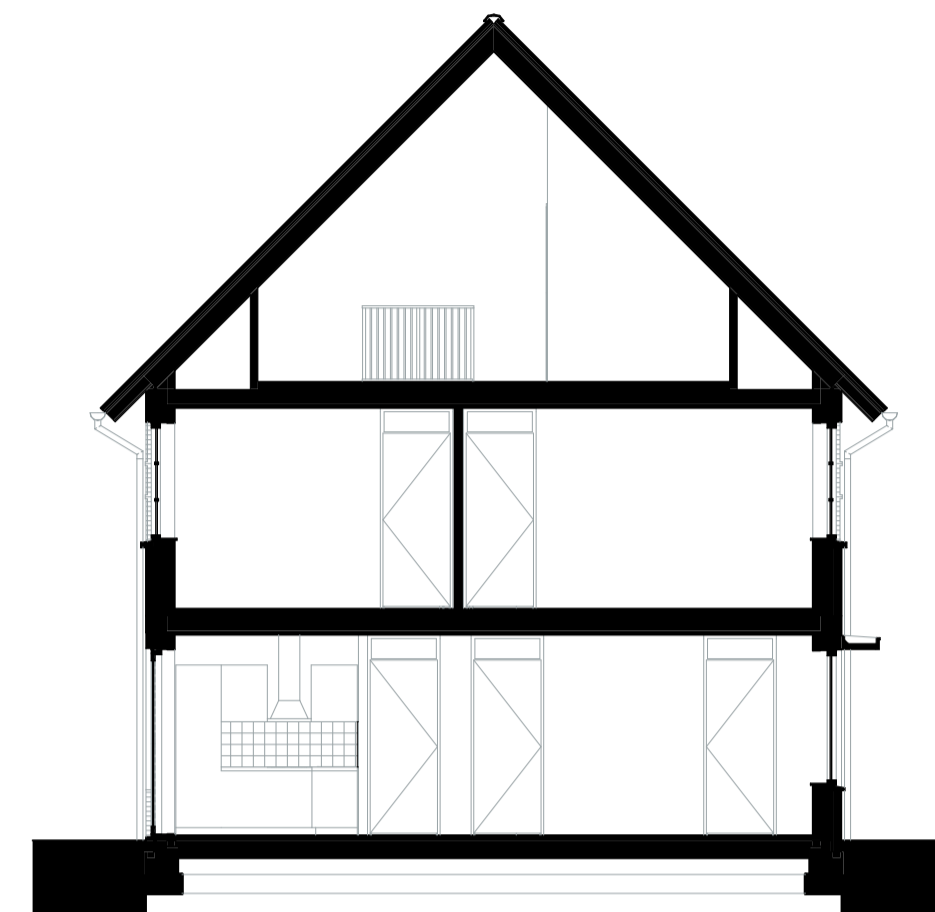

doorsnede - 1:100

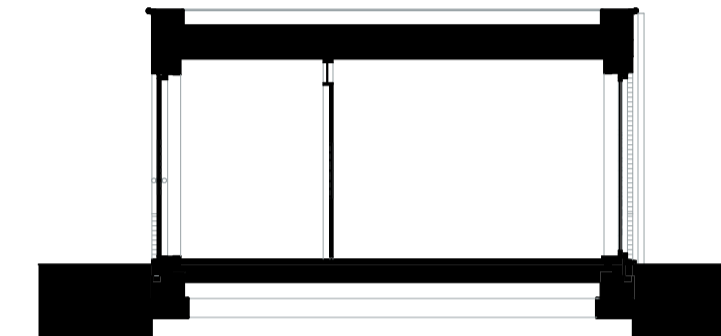

doorsnede - 1:100



situatie verkooptekeningen - 1:500



begane grond - 1:50

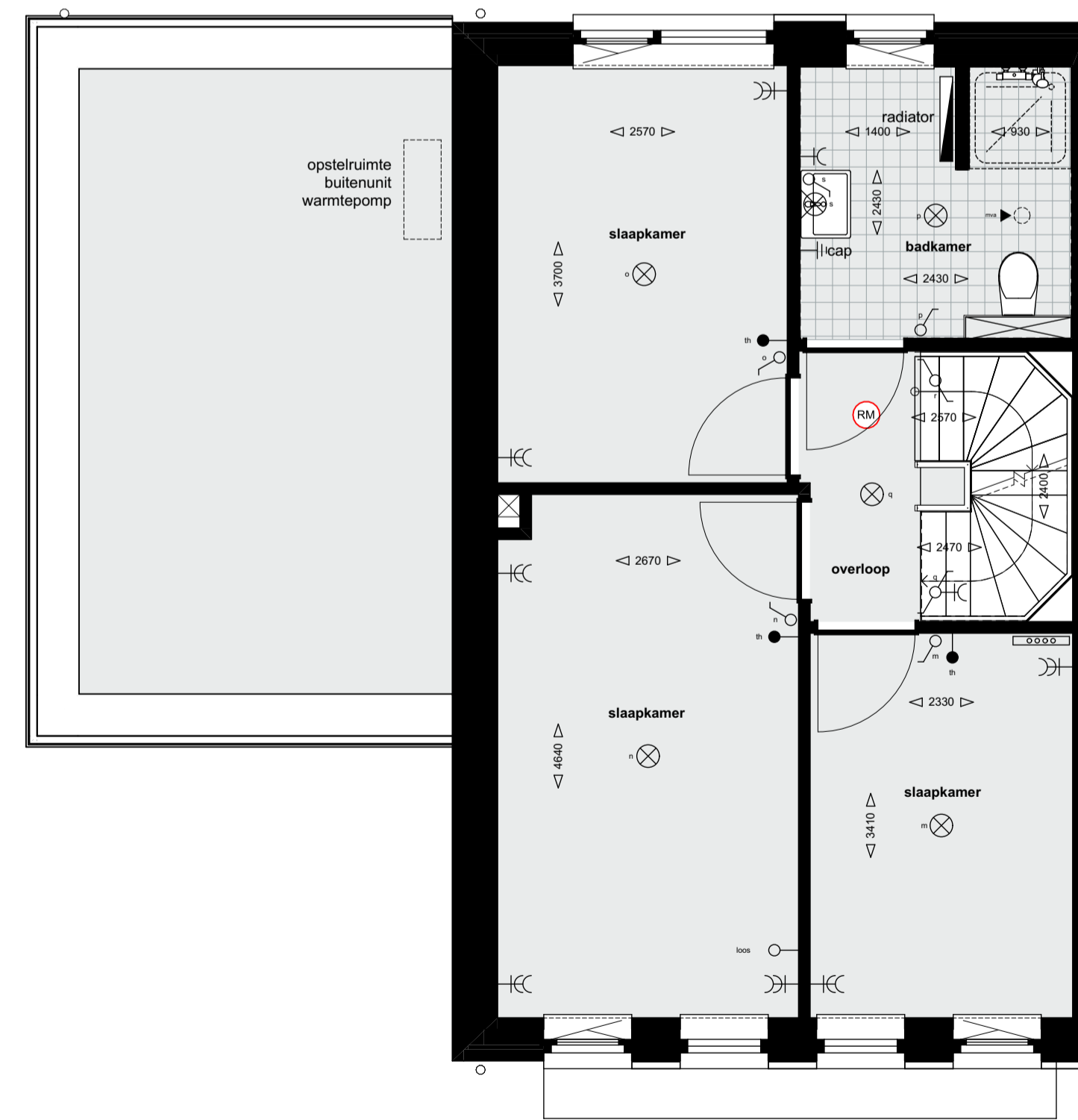

eerste verdieping - 1:50

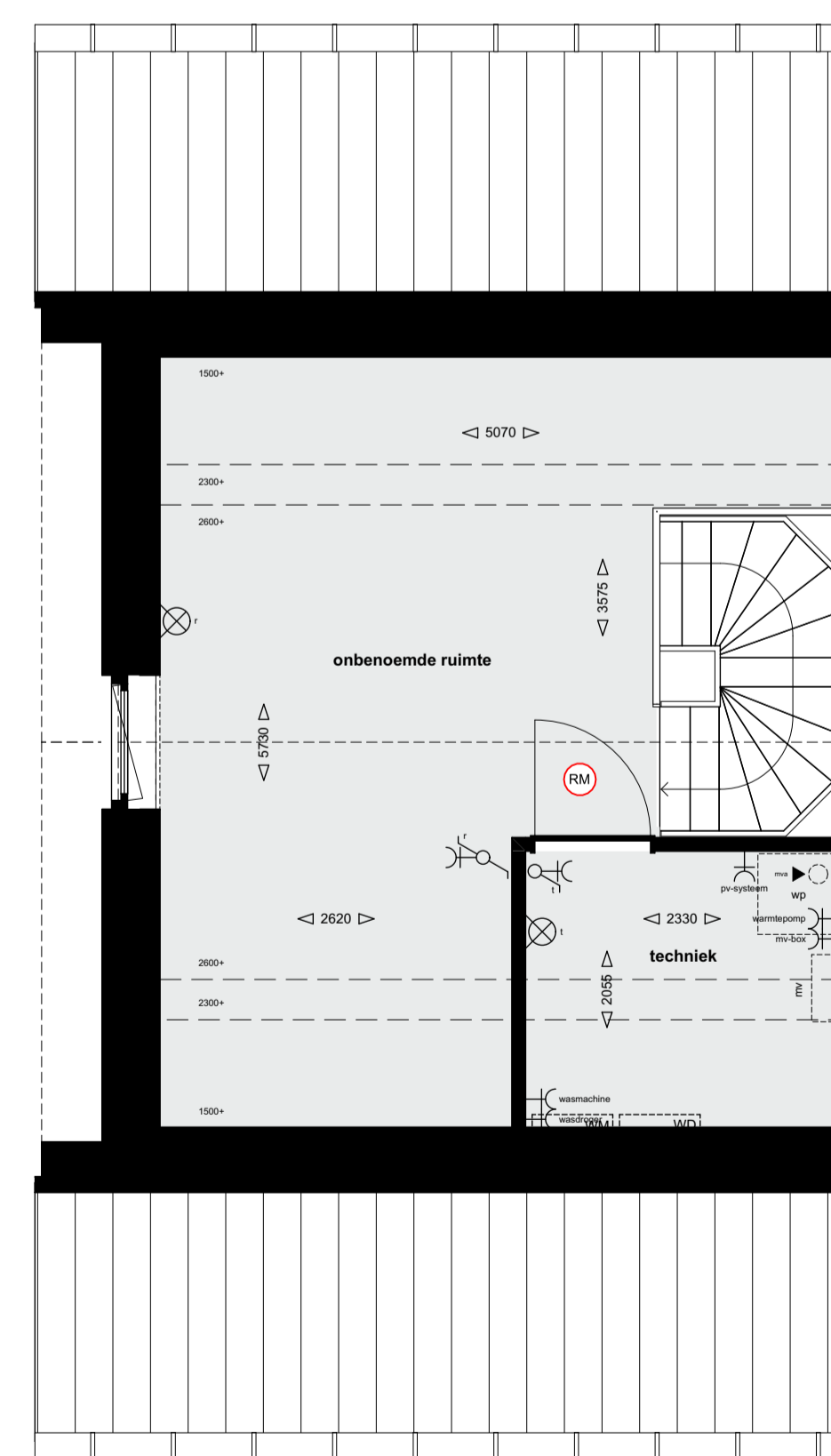

tweede verdieping - 1:50

BOUWNUMMER 9

- Renvooi**
- enkele wandcontactdoos
 - dubbele wandcontactdoos
 - enkelpolige schakelaar
 - tweepolige schakelaar
 - wisselschakelaar
 - loze leiding naar meterkast
 - bedrade leiding
 - th thermostaat
 - schelzoemer
 - beldrukker
 - cap centraal aardpunt
 - mvi mechanische ventilatie - afzuigpunt plafond (indicatieve positie)
 - plafondlichtpunt
 - wandlichtpunt
 - verdeler
 - rookmelder
 - radiator
 - loopdeur
 - PV-panels, aantallen en capaciteit conform EP-berekening
 - Losse buitenberging (situatietekening): wordt geplaatst bij optie LEVENSLUOP bij woningen van type A2 en A2s

De ingeschreven maten op de tekening zijn circa maten, hieraan kunnen geen rechten worden ontleend. Indien deze maatvoering tussen wanden is aangegeven, is daarbij geen rekening gehouden met enige wandafwerking.

Bouwkundige opties onder voorbehoud van goedkeuring van architect, constructeur, opdrachtgever en gemeente Helmond en/of verkrijgen van benodigde vergunning(en).

Indeling van ruimte benoemd als 'techniek' is indicatief.



Verkooptekening - type A4
BOUWNUMMER 9

Project
Houtsestraat Helmond

Opdrachtgever
Interesting Vastgoed

Projectnr.
Z363

Fase
VK

Schaal
1:50, 1:100, 1:500

Status
definitief

Datum
30-09-2024

Getekend
SR

Wijziging A
Getekend

Wijziging B
Getekend

Wijziging C
Getekend

Wijziging D
Getekend

Bladz. **VK-108**
Form. A1-L-041d94

Boschweg 16, 5735 GV, Aarle-Rixtel
T 0492 386700, www.deloops.nl

Alle maten en aantallen in het werk te controleren.
© 2023 De Loods