

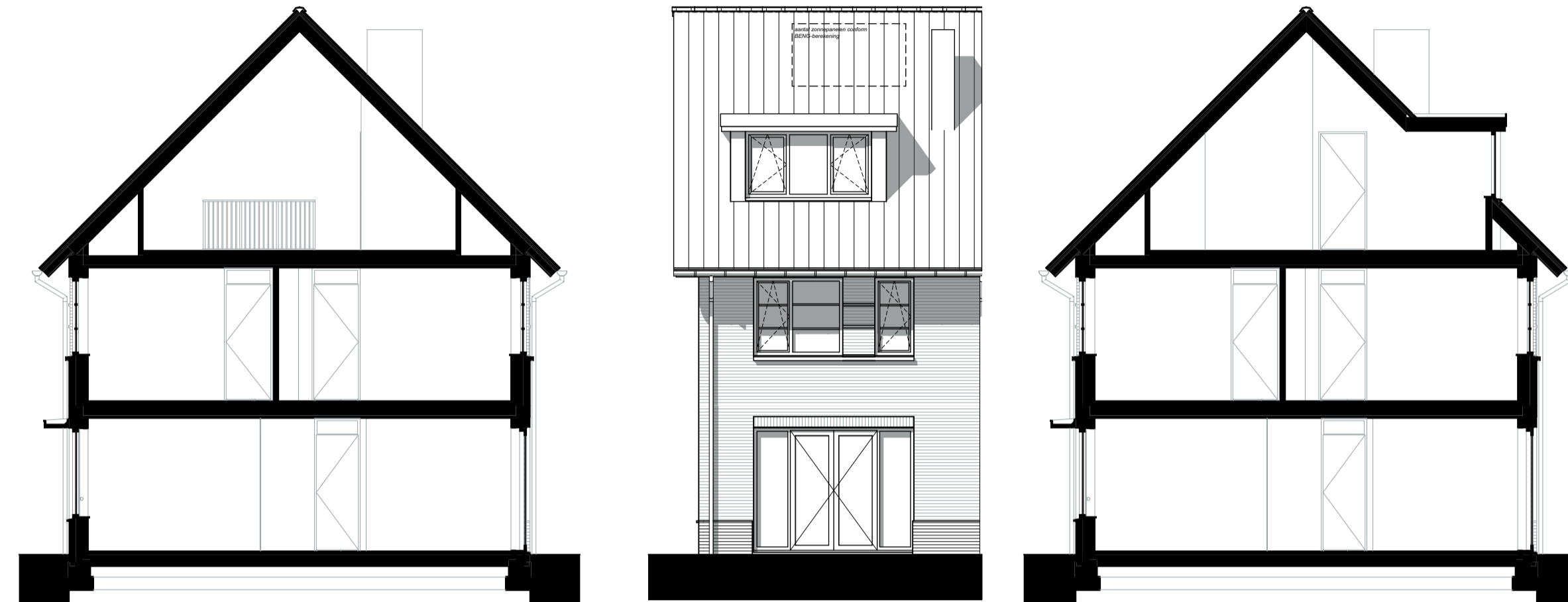

voorgevel - 1:100

rechtergevel - 1:100

achtergevel - 1:100



doorsnede - 1:100

OPTIE: DAKKAPEL

achtergevel - 1:100

doorsnede - 1:100



situatie verkooptekeningen - 1:500

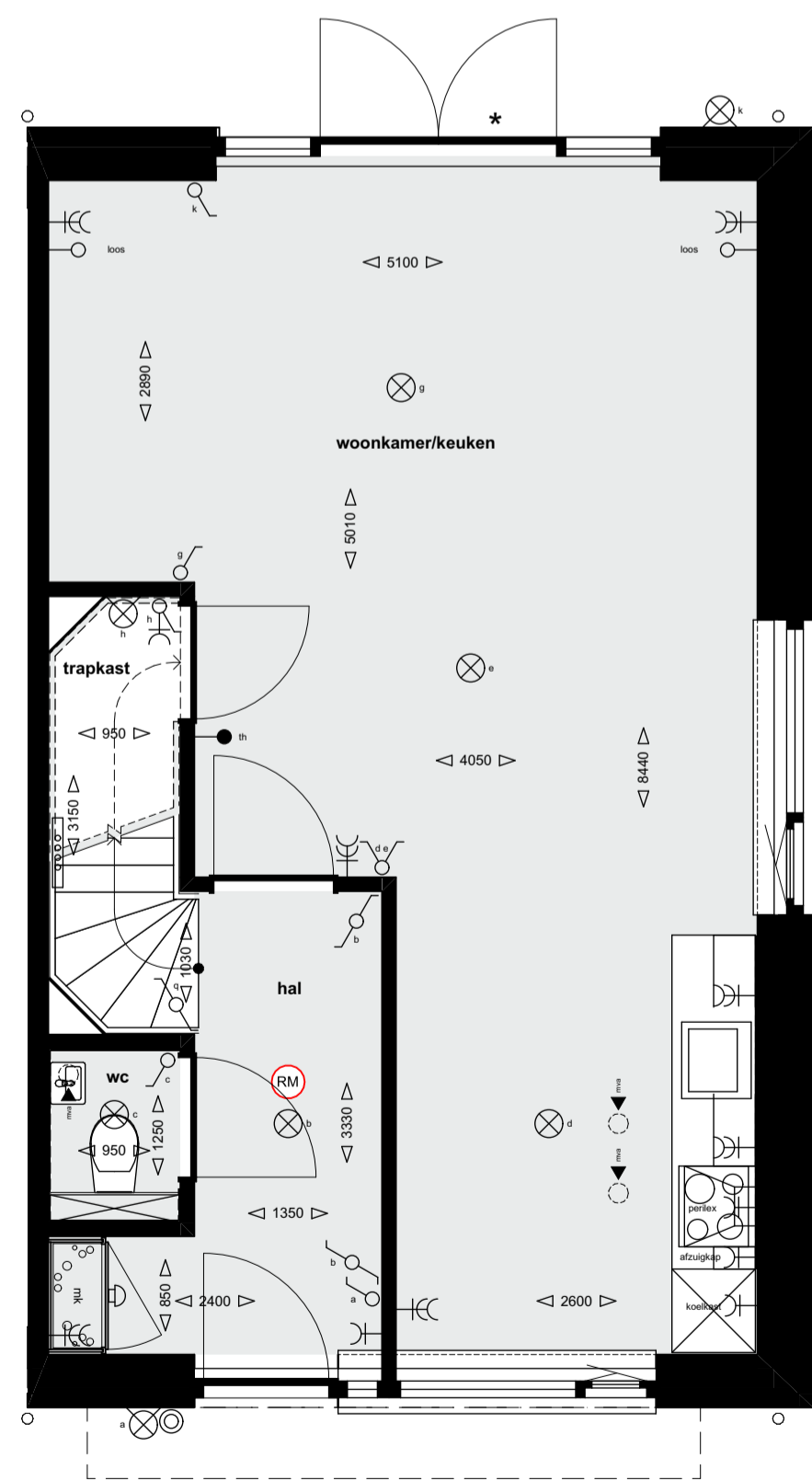

begane grond - 1:50

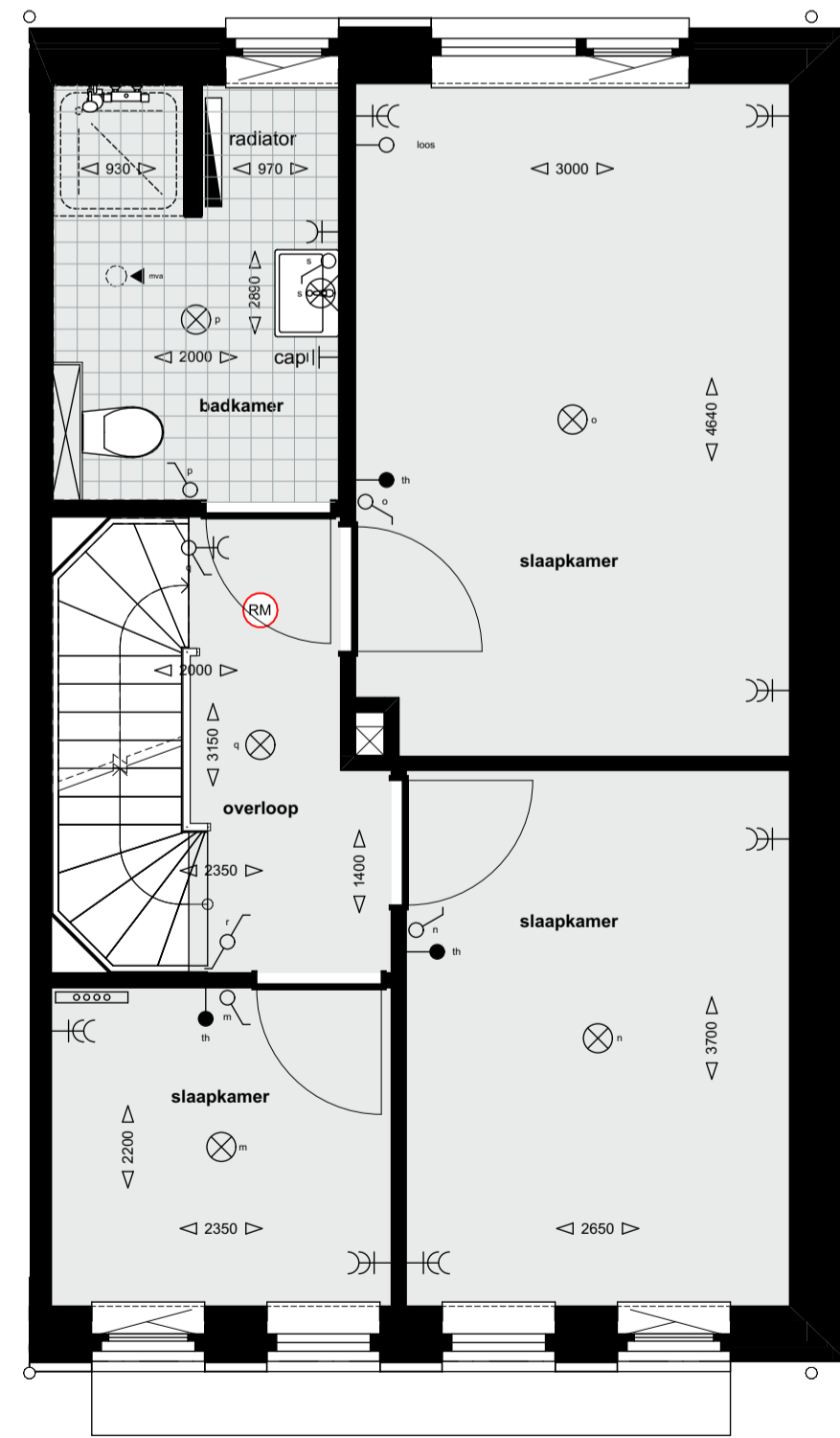

eerste verdieping - 1:50

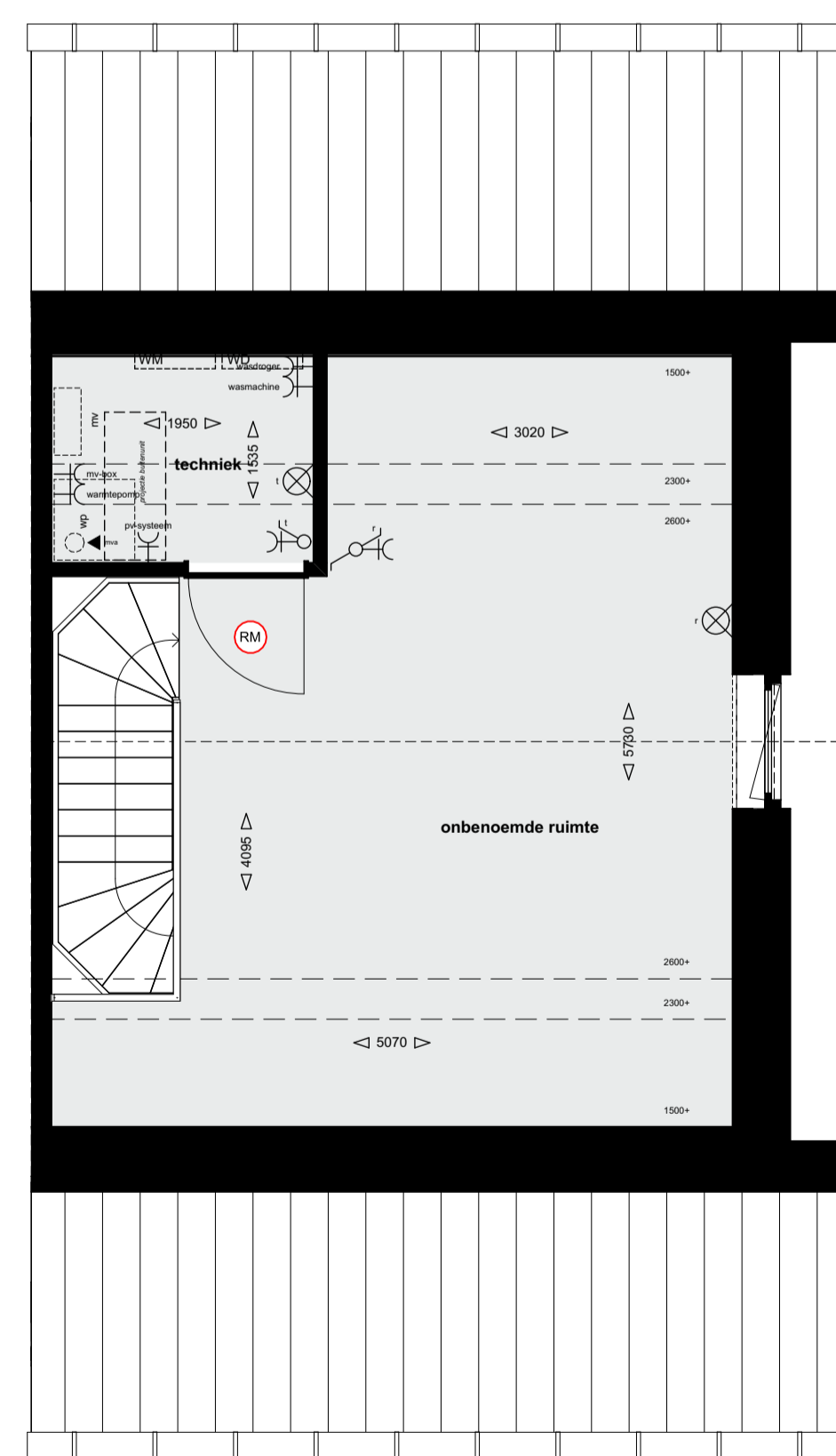

tweede verdieping - 1:50

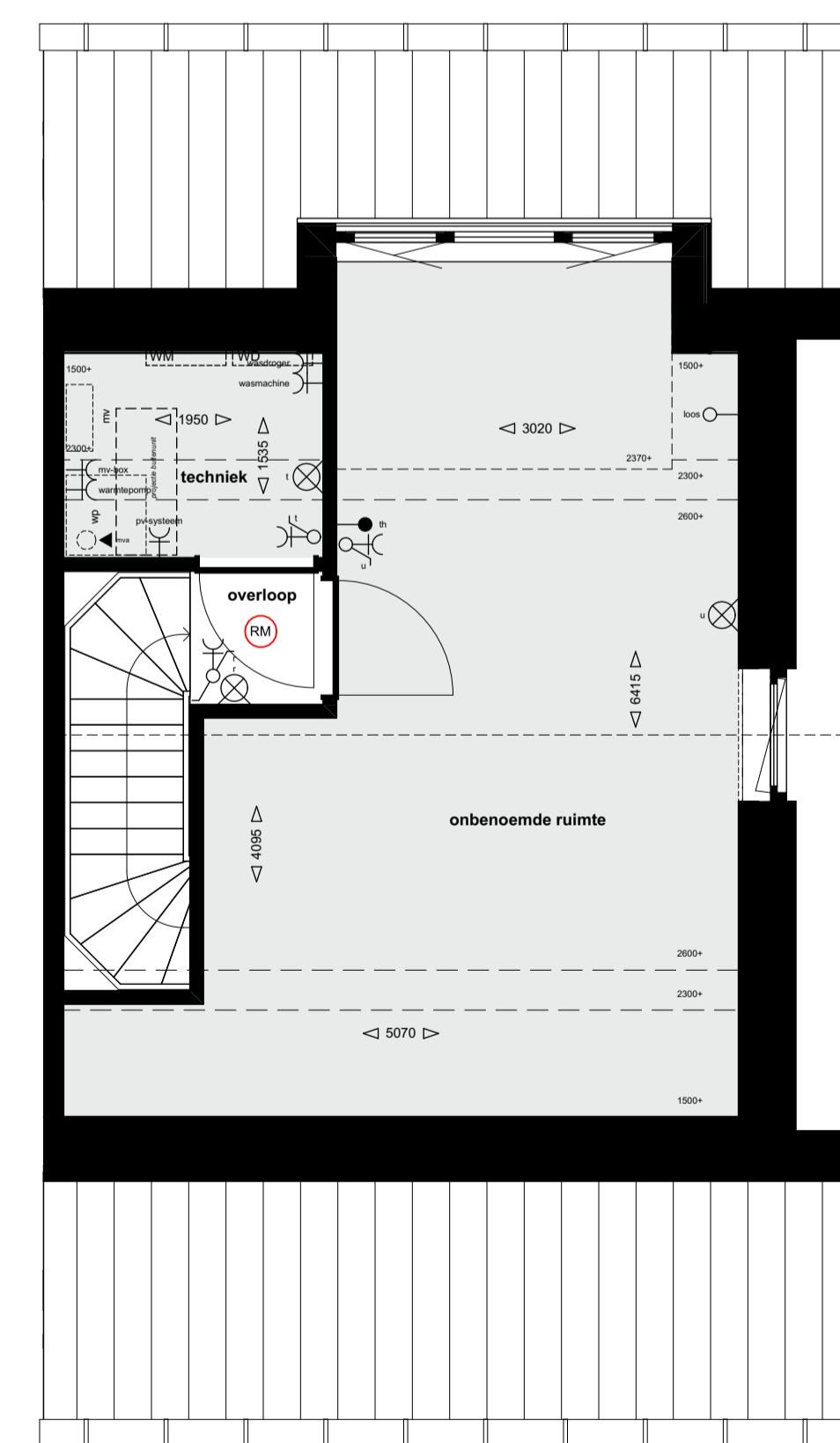

OPTIE: DAKKAPEL

tweede verdieping - 1:50

BOUWNUMMER 8

- Renvooi**
- enkele wandcontactdoos
 - dubbele wandcontactdoos
 - enkelepolige schakelaar
 - tweepolige schakelaar
 - wisselschakelaar
 - loze leiding naar meterkast
 - bedrade leiding
 - thermostaat
 - schelzomer
 - beldrucker
 - cap centraal aarpunt
 - mvi mechanische ventilatie - afzuigpunt plafond (indicatieve positie)
 - plafondlichtpunt
 - wandlichtpunt
 - verdeler
 - rookmelder
 - radiator
 - loopdeur
 - PV-panelen, aantallen en capaciteit conform EP-berekening
 - Losse buitenberging (situatietekening); wordt geplaatst bij optie LEVENSLLOOP bij woningen van type A2 en A2s

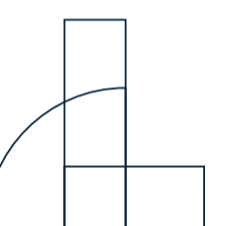

DE LOODS

Verkooptekening - type A1s
BOUWNUMMER 8

Project
Houtsestraat Helmond

Opdrachtgever
Interesting Vastgoed

Projectnr.
Z363

Fase
VK

Schaal
1:50, 1:100, 1:500

Status
definitief

Gepland
SR

Wijziging A
Gepland

Wijziging B
Gepland

Wijziging C
Gepland

Wijziging D
Gepland

Bladnr.
VK-106

Form.
A1L-041094

Boschweg 16, 5735 GV, Aarle-Rixtel
T 0492 386700, www.deloops.nl

Alle maten en aantallen in het
werk te controleren.

© 2023 De Loods

De ingeschreven maten op de tekening zijn circa maten, hiaraan kunnen geen rechten worden ontleend. Indien deze maatvoering tussen wanden is aangegeven, is daarbij geen rekening gehouden met enige wandafwerking.

Bouwkundige opties onder voorbehoud van goedkeuring van architect, constructeur, opdrachtgever en gemeente Helmond en/of verkrijgen van benodigde vergunning(en).

Indeling van ruimte benoemd als 'techniek' is indicatief.