

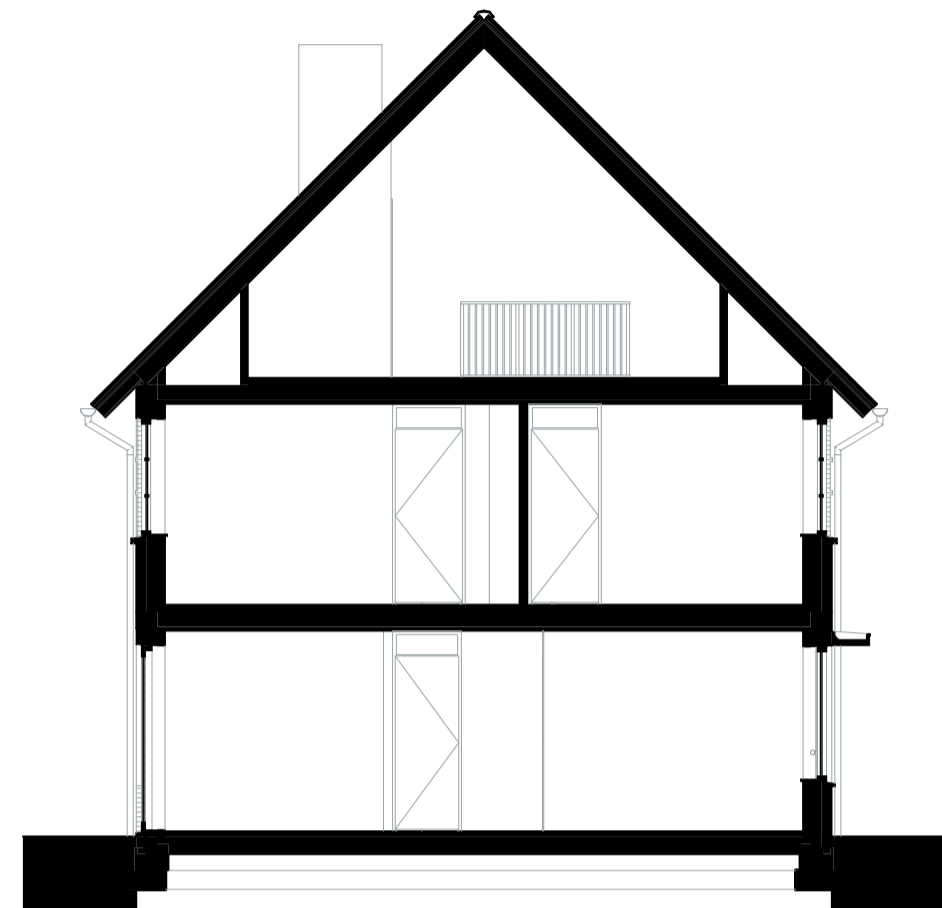

voorgevel - 1:100



achtergevel - 1:100



doorsnede - 1:100

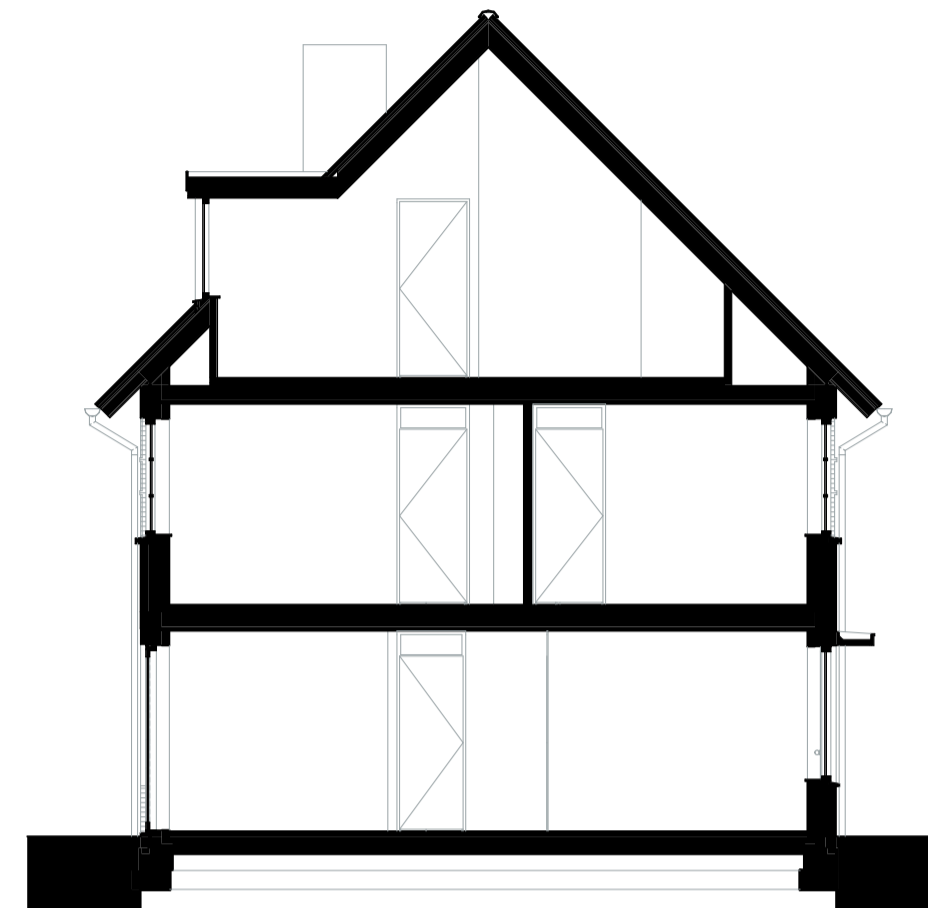

doorsnede - 1:100



achtergevel - 1:100

OPTIE: DAKKAPEL



situatie verkooptekeningen - 1:500

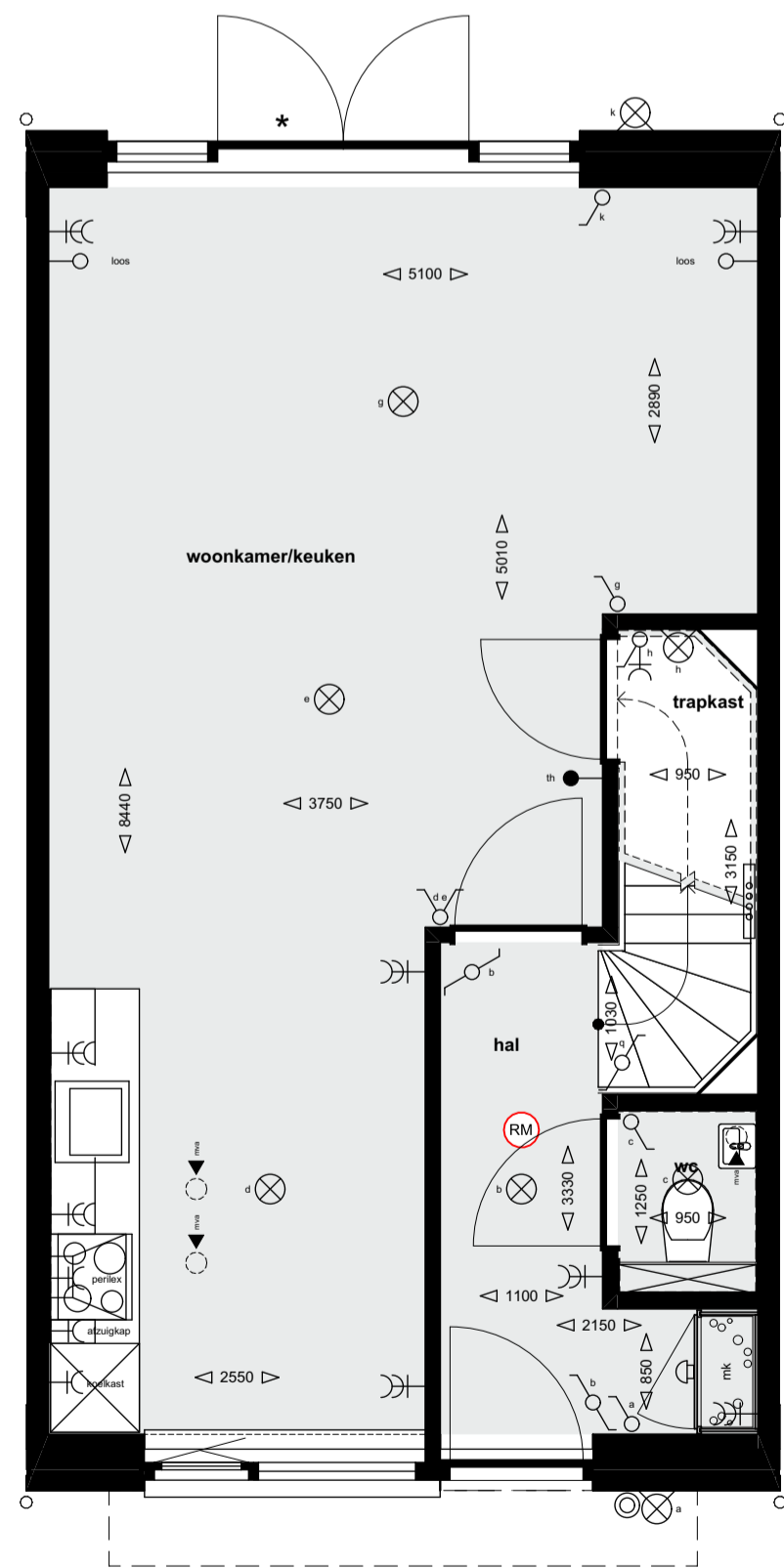

begane grond - 1:50

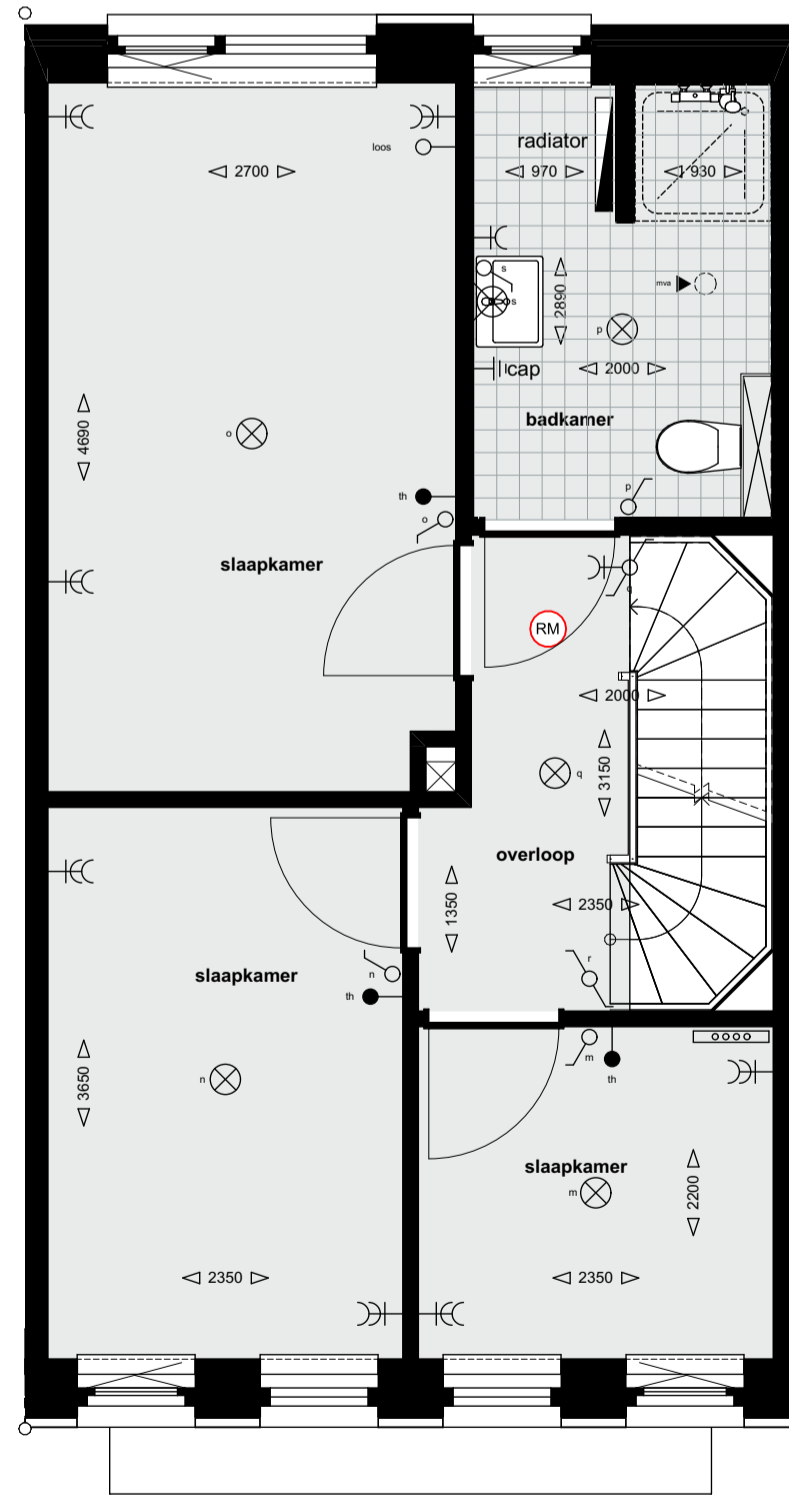

eerste verdieping - 1:50

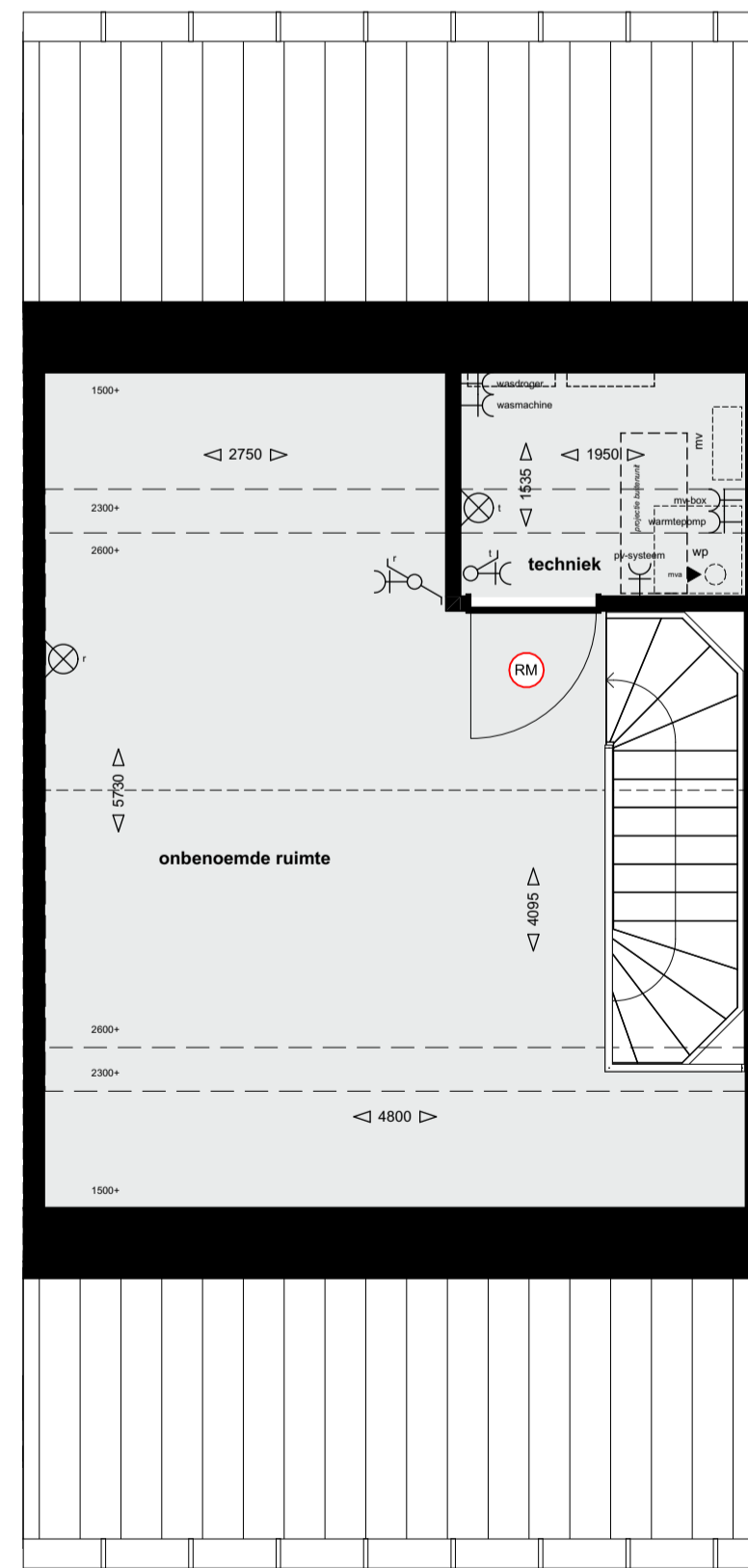

tweede verdieping - 1:50

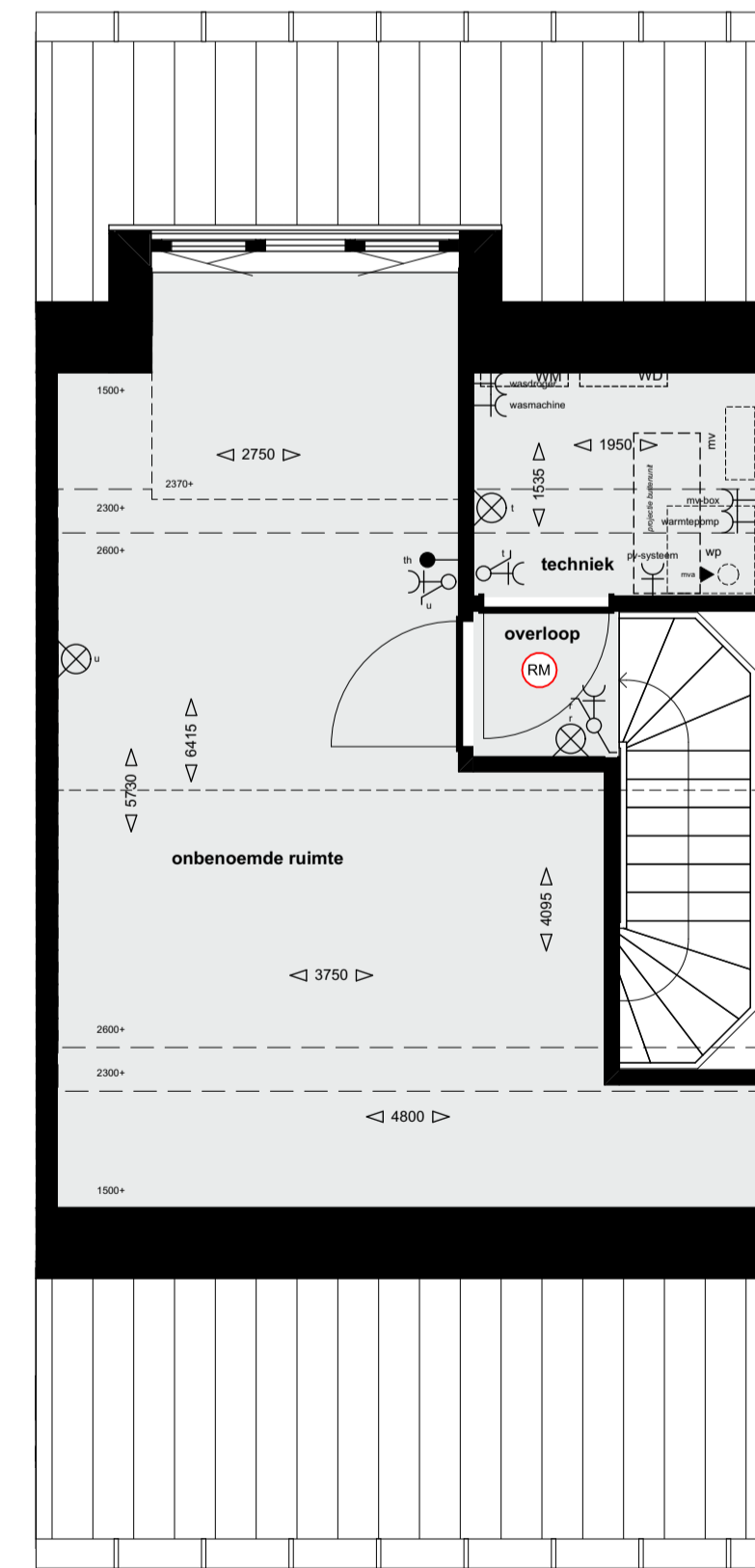

tweede verdieping - 1:50

OPTIE: DAKKAPEL

BOUWNUMMERS 2 / 3 / 4 / 7 / 10

Renvooi			
	enkele wandcontactdoos		plafondlichtpunt
	dubbele wandcontactdoos		wandlichtpunt
	enkelpolige schakelaar		verdelers
	tweepolige schakelaar		rookmelder
	wisselschakelaar		radiator
	loze leiding naar meterkast		loopdeur
	bedrade leiding		
	thermostaat		
	schel/zoemer		PV-panels, aantallen en capaciteit conform EP-berekening
	beldrukker		Losse buitenberging (situatietekening): wordt geplaatst bij optie LEVENSLUOP bij woningen van type A2 en A2s
	cap centraal aardpunt		
	mechanische ventilatie - afzuigpunt plafond (indicatieve positie)		

De ingeschreven maten op de tekening zijn circa maten, hieraan kunnen geen rechten worden ontleend. Indien deze maatvoering tussen wanden is aangegeven, is daarbij geen rekening gehouden met enige wandafwerking.

Bouwkundige opties onder voorbehoud van goedkeuring van architect, constructeur, opdrachtgever en gemeente Helmond en/of verkrijgen van benodigde vergunning(en).

Indeling van ruimte benoemd als 'techniek' is indicatief.

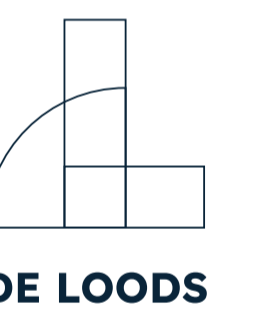

Verkooptekening - type B1
BOUWNUMMERS 2, 3, 4, 7 EN 10

Project: Houtsestraat Helmond
Opdrachtgever: Interestring Vastgoed
Projectnr: Z363
Schaal: 1:50, 1:100, 1:500
Datum: 30-09-2024

Wijziging	Gepland
Wijziging A	Gepland
Wijziging B	Gepland
Wijziging C	Gepland
Wijziging D	Gepland

Bladnr: VK-102
Form: A1-L - 041094

Boschweg 16, 5735 GV, Aarle-Rixtel
T 0482 386700, www.deloops.nl

Alle maten en aantallen in het werk te controleren.
© 2023 De Loods